iGuard 快速安装指南

一、组成

iGuard网页防篡改系统由以下几个部件组成：

- 发布服务器（Statging Server）：部署在内部网的独立服务器上，负责将合法的网页变化通过安全通信发送到 Web 服务器。它也是系统的管理中心。
- 同步服务器（SyncServer）：部署在 Web 服务器上，负责接收发布服务器发送来的合法的网页变化，并为它们保存水印。
- 防篡改模块（AntiTamper Module）：内嵌在 Web 服务器软件里，对所有的网页请求进行应用防护检查，并对所有发送的网页进行数字水印比对，实时检查其完整性。
- 远程控制台（Staging Console）：运行在管理员桌面上，提供远程方式对发布服务器的管理和配置及信息和日志的查看。

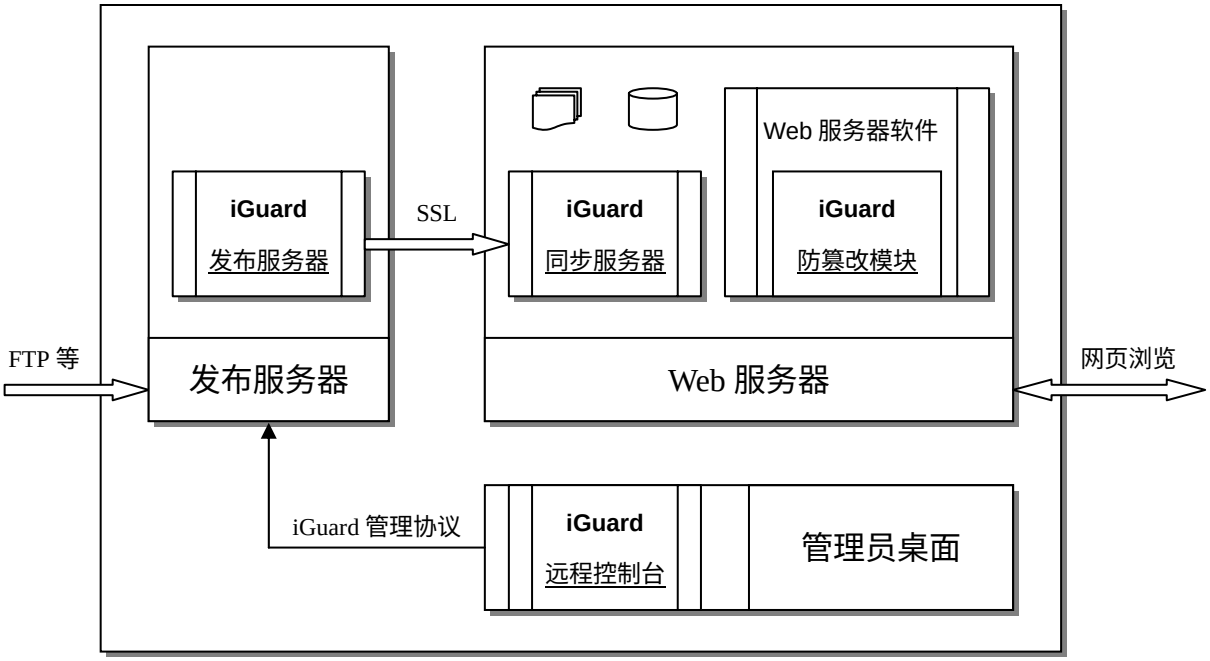

二、安装流程

下图简要地说明了 iGuard 网页防篡改系统的安装流程。

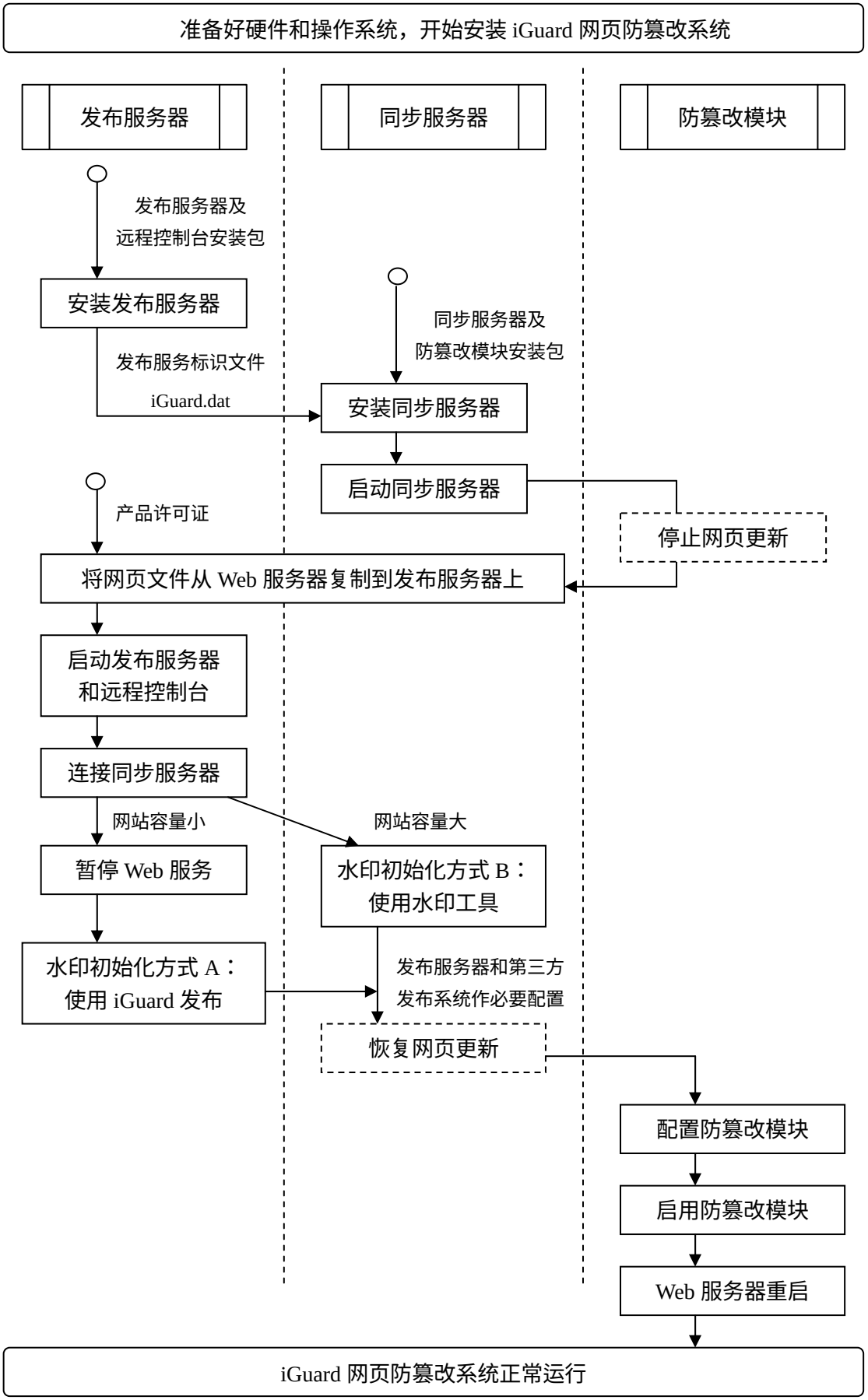
准备好硬件和操作系统，开始安装 iGuard 网页防篡改系统
发布服务器
同步服务器
防篡改模块
发布服务器及
远程控制台安装包
安装发布服务器
同步服务器及
防篡改模块安装包
发布服务标识文件
iGuard.dat
安装同步服务器
启动同步服务器
产品许可证
停止网页更新
将网页文件从 Web 服务器复制到发布服务器上
启动发布服务器
和远程控制台
连接同步服务器
网站容量小
网站容量大
暂停 Web 服务
水印初始化方式 B：
使用水印工具
水印初始化方式 A：
使用 iGuard 发布
发布服务器和第三方
发布系统作必要配置
恢复网页更新
配置防篡改模块
启用防篡改模块
Web 服务器重启
iGuard 网页防篡改系统正常运行